Litia R-75

La solución corredera de Sanaluz, ideal para espacios de apertura de ventana limitada y proyectos con exigencias estéticas. Con un diseño minimalista y un nudo central de 33 mm, mantiene la capacidad de aislamiento y aporta esbeltez y elegancia a la vivienda.

Secciones 2D

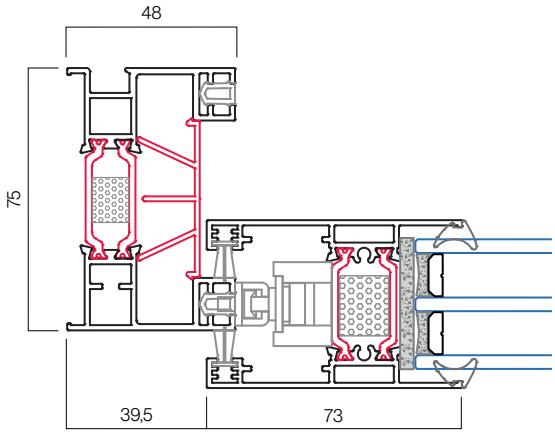

Secciones 3D



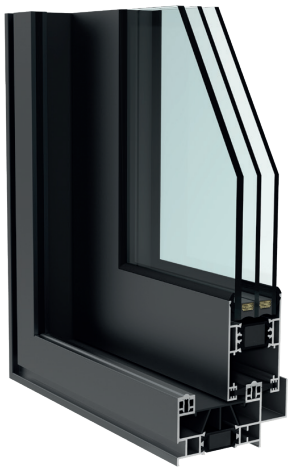

ENSAYOS

Permeabilidad al aire (UNE EN 12207)	**Clase 3**
Resistencia al viento (UNE EN 12210)	**C5**
Resistencia al agua (UNE EN 12208)	**7A**
Prestaciones térmicas (EN ISO 10077-2)	**Uw > 1,6 W/m2K**
Atenuación acústica (UNE EN ISO 10140-2:2010)	**R w ≤ 40 dB**

**Consultar las dimensiones y configuración de las ventanas ensayadas

CARACTERÍSTICAS TÉCNICAS

Sección de marco / hoja	**75/48 mm**
Sección vista nudo lateral	**112 mm**
Capacidad de acristalamiento	**26- 40 mm**
Estanqueidad	**Cepillos TRIFIN y juntas**
Opciones de seguridad	**Cierre multipunto**
Dimensiones máximas hoja	**2.500 x 2.718 mm** (Consultar peso y dimensiones según tipología
Tipos de apertura	**2,3,4 y 6 hojas. Combinaciones con fijos**
Acabados	**Anodizados Lacados Imitación madera Bicolores**

CONFIGURACIÓN RECOMENDADA

Vidrio	**Vidrio doble con seguridad**
Herraje	**Cierre estándar de corredera**
Cajón de persiana	**Eurostand PVC 185 Grafipol**